Con il Patrocinio e contributo di

Regione del Veneto · PROVINCIA DI TREVISO · Comune di Vidor · Comune di Moriago della Battaglia · Comune di Valdobbiadene · FIDAL · Italia Coni · PRO LOCO LA VIDORESE · SILCA ULTRALITE VITTORIO VENETO · UNIONE SPORTIVA ACLI · TM · Lepri Strache VIDOR · atletica SILCA conegliano

tri VENETO RUN 2014

domenica 07.dicembre.2014

ore 10.00 VIDOR Centro Polifunzionale Piazza Capitello (TV)

Gara Internazionale di corsa su strada - Km 21,097
Ultima tappa del circuito TRIVENETORUN 2014

5ª Prosecco RUN

PROSECCO RUN,
SI CORRE NELLA TERRA DEL PROSECCO SUPERIORE DOCG
unica gara al mondo che transita all'interno di 17 cantine, un'esperienza unica!

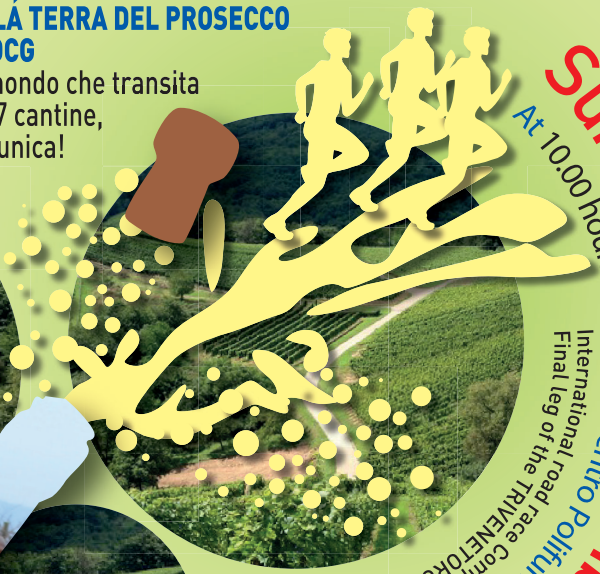

Sunday 07 december 2014

At 10.00 hours – VIDOR – Centro Polifunzionale Piazza Capitello TV

International road race Competition – 21,097 Km
Final leg of the TRIVENETORUN circuit 2014

PROSECCO RUN,
RUN IN THE LAND OF THE PROSECCO SUPERIORE DOCG
The only race in the world that passes through 17 wineries, a unique experience!

Info +39 0438 413417
iscrizioni@trevisomarathon.com
www.atleticasilca.it - www.silcaultralite.it

5ª Prosecco RUN

Domenica 07.dicembre.2014

Ore 10.00 VIDOR

Centro Polifunzionale Piazza Capitello (TV)

Gara Internazionale di corsa su strada - Km 21,097

Ultima tappa del circuito TRIVENETORUN 2014

5^ "PROSECCO RUN" sulle strade del Prosecco Superiore di Conegliano e Valdobbiadene D.O.C.G.

Gara Internazionale di corsa su strada - Km 21,097

Partenza e arrivo previsti nei pressi del Centro Polifunzionale di Vidor in Piazza Capitello. La gara, su un percorso prevalentemente collinare con brevi tratti di sterrato, di Km 21,097 e con traffico controllato. Tempo massimo previsto: 3 ore. La partenza è prevista per le ore 10.00

Requisiti di partecipazione

- Aver compiuto 18 anni al 07/12/2014
- Essere tesserati alla FIDAL oppure per un Ente di Promozione Sportiva convenzionato con la Fidal (vedi regolamenti Fidal punto1).
- Essere tesserato per una Federazione straniera paritetica.
- Essere in possesso di un certificato medico di idoneità agonistica valido alla data del 07/12/2014 e del cartellino di partecipazione Fidal alle gare su strada.

Iscrizioni e quote

Iscrizione agevolata entro il 18/11/2014 ***20,00 Euro.***
Dal 19/11/2014 al 02/12/2014 quota iscrizione ***25,00 Euro.***
Il pagamento della quota di partecipazione dovrà avvenire tramite bonifico bancario intestato a:
Atletica Silca Conegliano
CREDITO COOPERATIVO DELLE PREALPI Filiale di Conegliano
IBAN: IT27R0890461620009000111046.
Causale: PROSECCO RUN 2014.

Le iscrizioni, accompagnate dalla copia della ricevuta del versamento, dovranno pervenire alla segreteria di Maratona di Treviso Scrl, via fax allo 0438/413475, oppure tramite e-mail all'indirizzo: *iscrizioni@trevisomarathon.com*.

Gli atleti di nazionalità italiana non tesserati dovranno allegare all'iscrizione il certificato medico di idoneità agonistica valido alla data del 07/12/2014 e compilare il cartellino di partecipazione Fidal alle gare su strada con il versamento di ***7,00 Euro.***

L'iscrizione dà diritto al pacco gara (alla restituzione del chip di cronometraggio), cronometraggio con chip, assistenza medica, ristori, pasta party, spogliatoi e docce.

Sunday 07.december.2014

At 10.00 hours – VIDOR

Centro Polifunzionale Piazza Capitello (TV)

International road race Competition – 21,097 Km

Final leg of the TRIVENETORUN circuit 2014

5^ "PROSECCO RUN" through the roads of the Prosecco Superiore di Conegliano e Valdobbiadene D.O.C.G.

International road race Competition – 21,097 Km

Departure and arrival scheduled near the Centro Polifunzionale of Vidor in Piazza Capitello. The race course of 21,097 Km is hilly with short unpaved stretches, with controlled traffic. Maximum allowed time: 3 hours. The start is scheduled at 10:00 am

Requirements for participation

- To be at least 18 years old at the date of the race
- be members of a national federation affiliated with IAAF, or in possession of a medical certificate of fitness for competitive sports valid for 07 December 2014

Registration and fees

Facilitated enrollment until 18/11/2014 at ***20,00 Euro.***
From 19/11/2014 to 02/12/2014 ***25,00 Euro.***
Payments must be done by bank transfer payable to:
Atletica Silca Conegliano
CREDITO COOPERATIVO DELLE PREALPI Filiale di Conegliano
IBAN: IT27R0890461620009000111046.
Reason: Prosecco RUN 2014.

Registrations, accompained by a copy of the payment must be sent to Treviso Marathon Scrl, by fax to +39 0438 413475, or by e-mail at: *iscrizioni@trevisomarathon.com*.

The registration entitles you to have: goody bag (which will be given at the end of the race after the return of the timing chip), timing chip, medical assistance, refreshments on the race course, pasta party, changing rooms and showers.

SILCA · BANCA PREALPI CREDITO COOPERATIVO · piovesana biscotti e crackers · SAN BENEDETTO progetto ecogreen · De Coppi lavorazioni meccaniche · SACCON www.saccongomme.it info@saccongomme.it · Quicé